

四街道駅 本屋改札内 サインボード (0626-01-037)

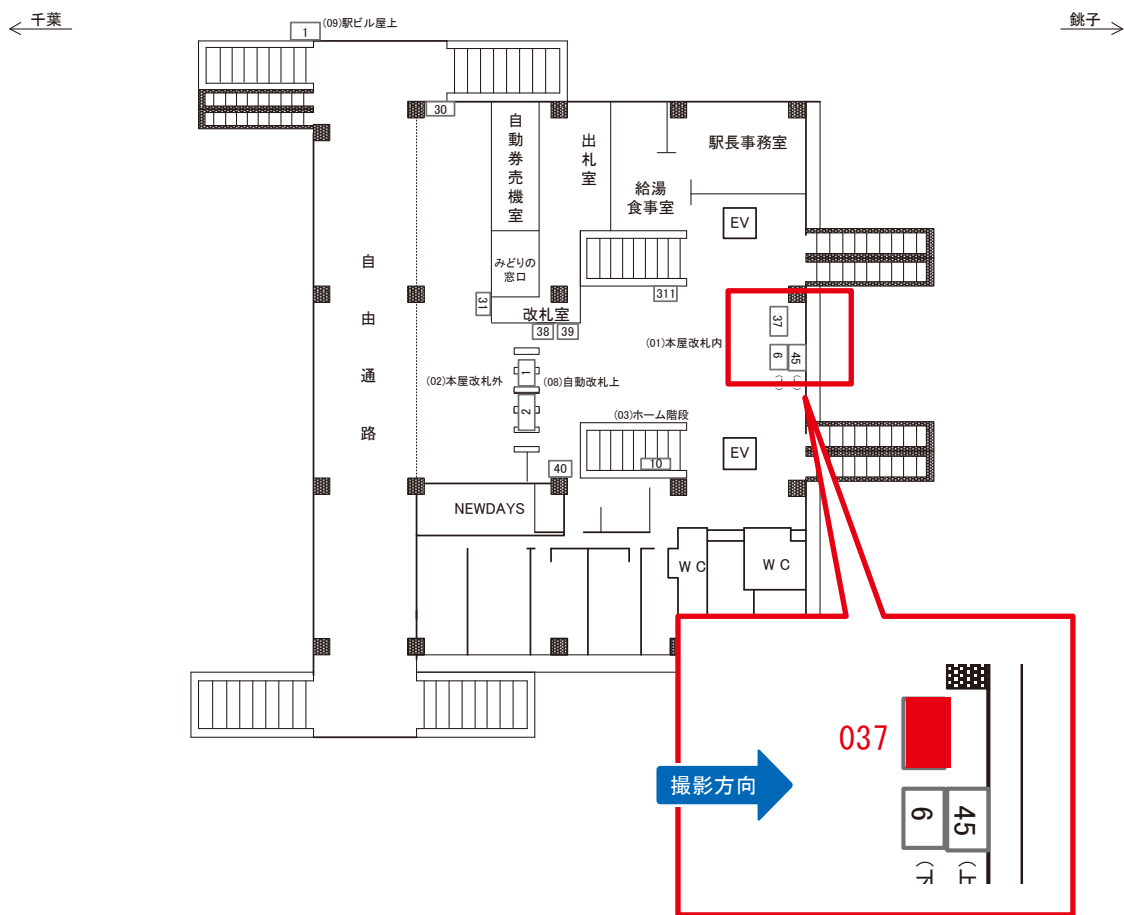

媒体番号	駅	場所	サイズ(H×W)	面数	月額定価	電気料金	点灯	返還日
0626-01-037	四街道	本屋改札内	0.70×1.60	1	65,000円	1,320円	—	2020/11/30

※業種によっては規制がある場合がございますので、事前にご相談ください。

☆1基でも半額媒体(月額定価より半額になります)

四街道駅 本屋改札内 サインボード (0626-01-039)

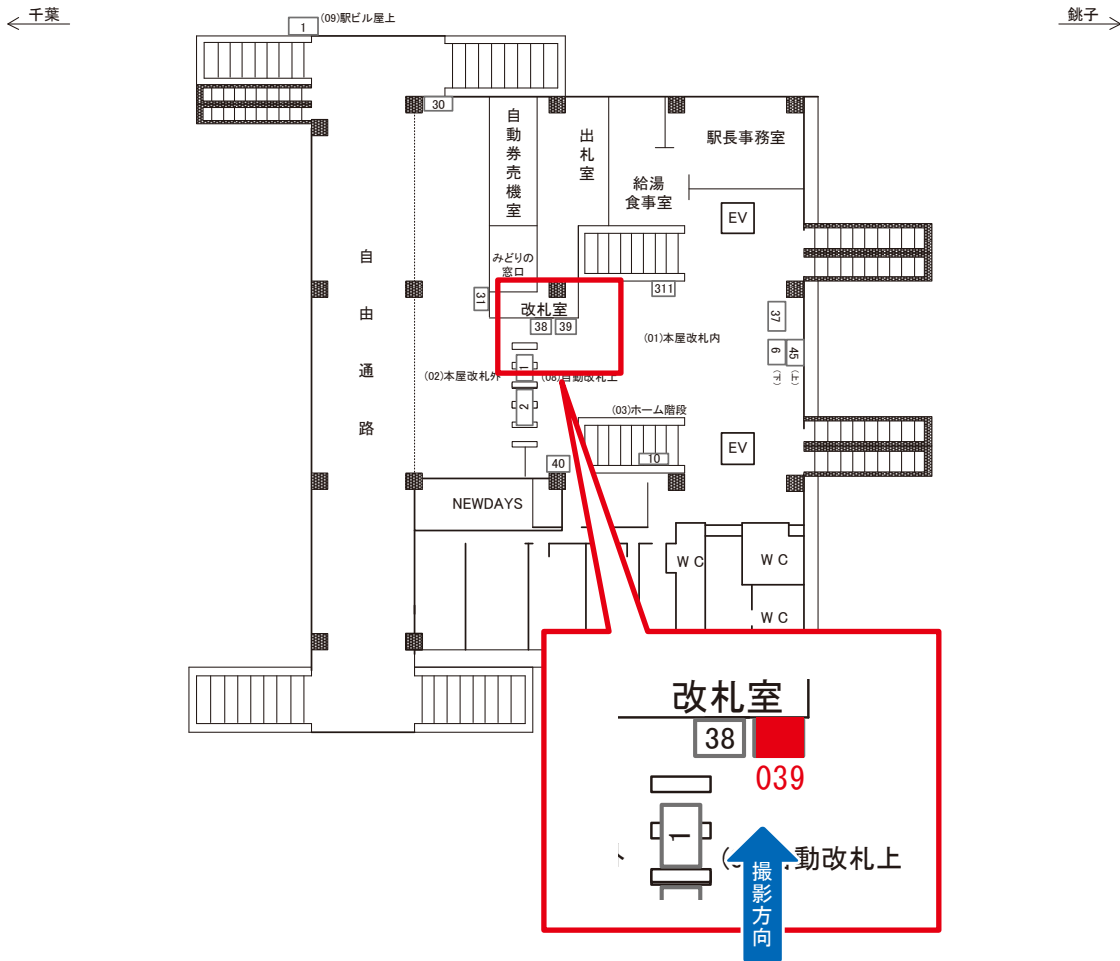

媒体番号	駅	場所	サイズ(H×W)	面数	月額定価	電気料金	点灯	返還日
0626-01-039	四街道	本屋改札内	0.85 × 1.25	1	60,000円	1,160円	—	2020/05/10

※業種によっては規制がある場合がございますので、事前にご相談ください。

☆1基でも半額媒体(月額定価より半額になります)

四街道駅 本屋改札内 サインボード (0626-01-040)

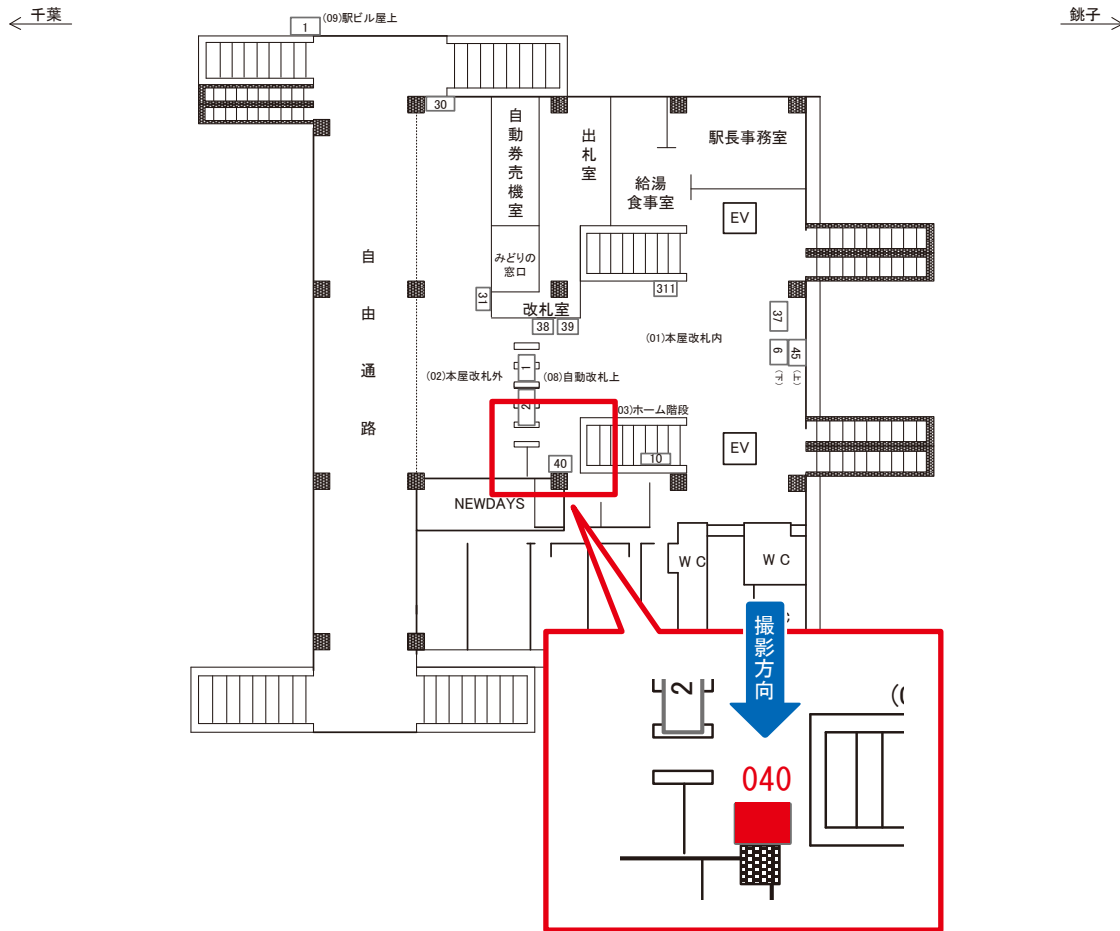

媒体番号	駅	場所	サイズ(H×W)	面数	月額定価	電気料金	点灯	返還日
0626-01-040	四街道	本屋改札内	1.30×0.70	1	28,000円	—	—	2019/06/20

※業種によっては規制がある場合がございますので、事前にご相談ください。

☆1基でも半額媒体(月額定価より半額になります)

四街道駅 下りホーム サインボード (0626-04-008)

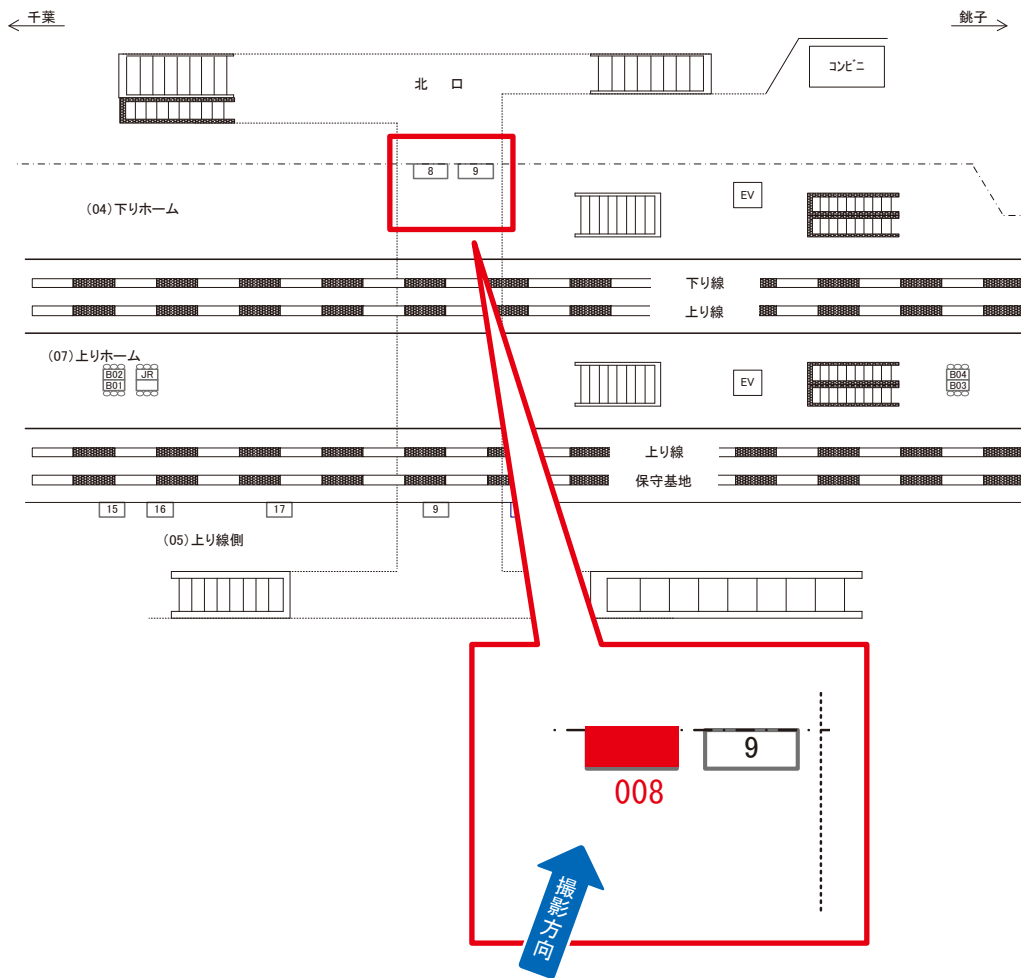

媒体番号	駅	場所	サイズ(H×W)	面数	月額定価	電気料金	点灯	返還日
0626-04-008	四街道	下りホーム	1.00×2.50	1	45,000円	840円	—	2021/09/20

※業種によっては規制がある場合がございますので、事前にご相談ください。

☆3基以上申込で半額媒体(月額定価より半額になります)

四街道駅 下りホーム サインボード (0626-04-009)

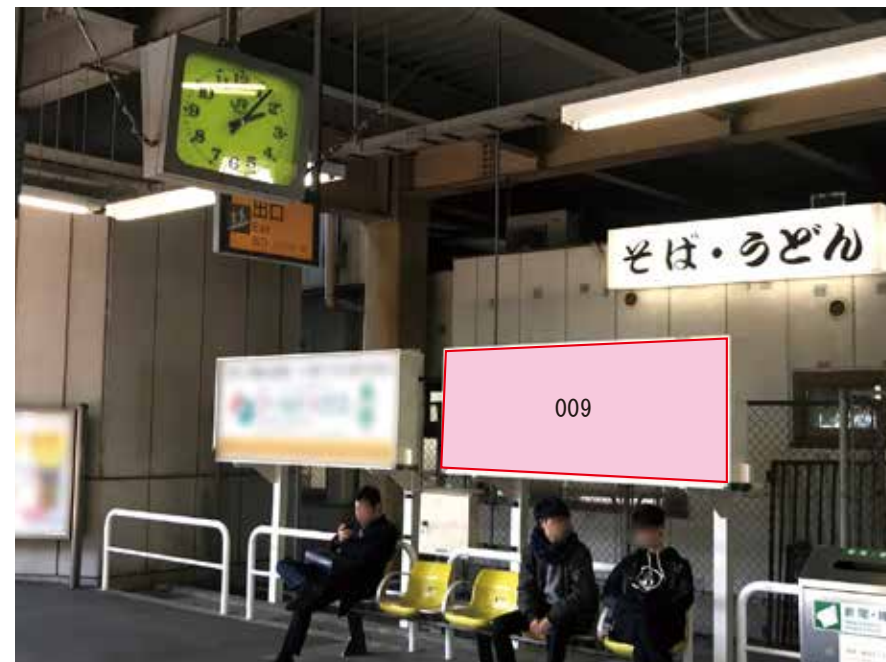
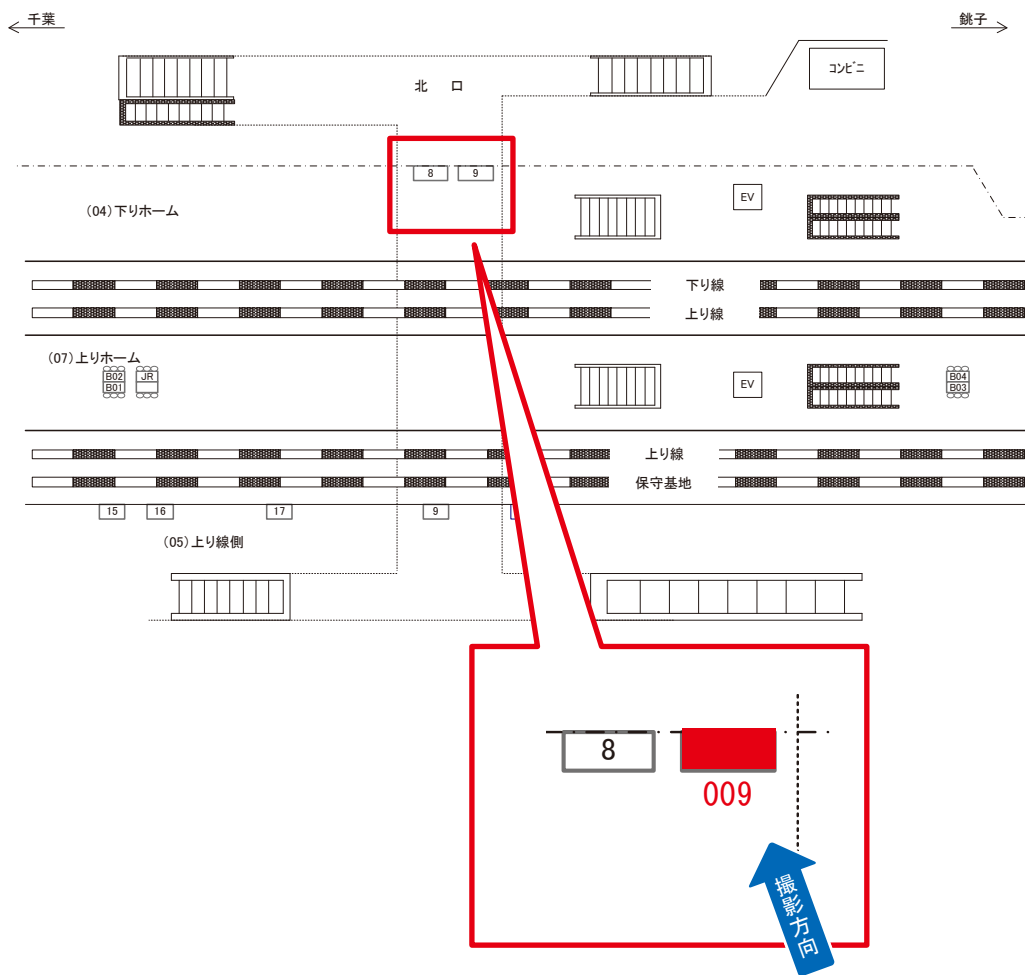

媒体番号	駅	場所	サイズ(H×W)	面数	月額定価	電気料金	点灯	返還日
0626-04-009	四街道	下りホーム	1.00×2.50	1	45,000円	840円	—	2020/03/20

※業種によっては規制がある場合がございますので、事前にご相談ください。

☆1基でも半額媒体(月額定価より半額になります)

四街道駅 上り線側 サインボード (0626-05-016)

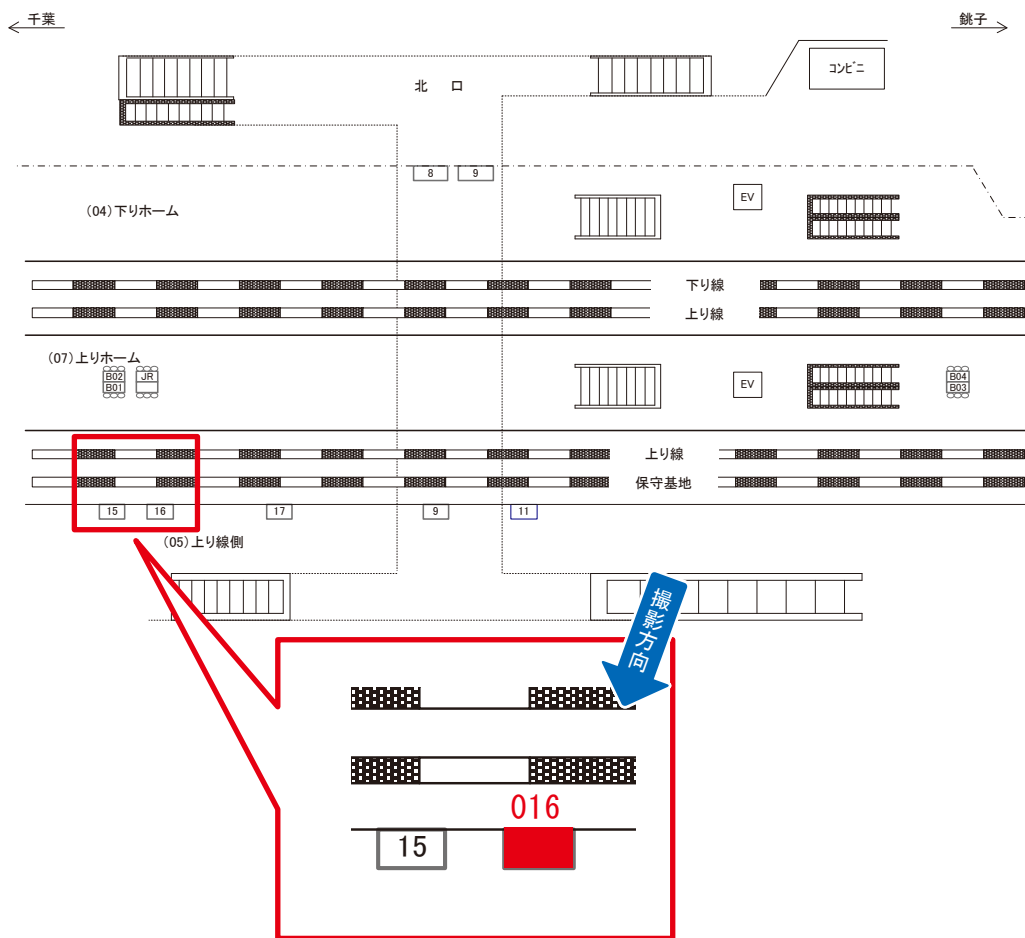

媒体番号	駅	場所	サイズ(H×W)	面数	月額定価	電気料金	点灯	返還日
0626-05-016	四街道	上り線側	1.20×2.70	1	50,000円	840円	—	2021/04/20

※業種によっては規制がある場合がございますので、事前にご相談ください。

☆3基以上申込で半額媒体(月額定価より半額になります)

四街道駅 上りホーム サインボード (0626-07-B01)

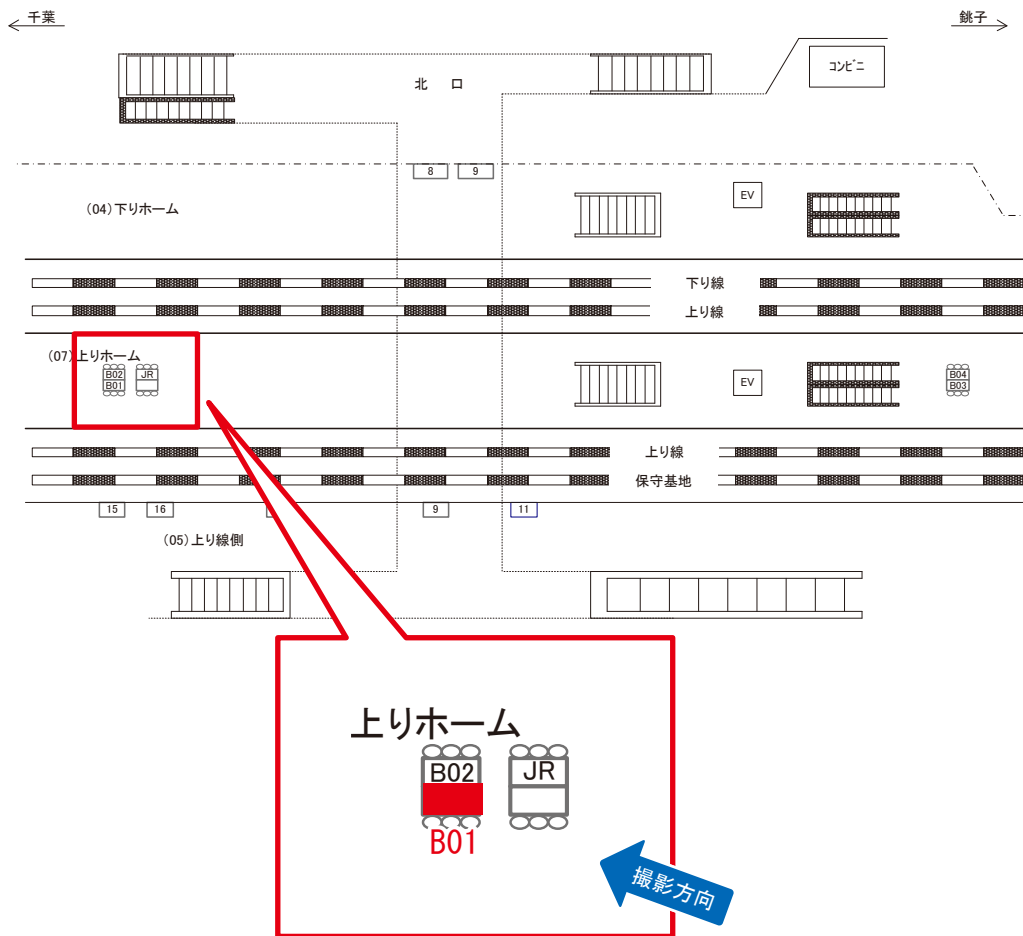

B01 と B02 両面販売

媒体番号	駅	場所	サイズ(H×W)	面数	月額定価	電気料金	点灯	返還日
0626-07-B01	四街道	上りホーム	0.72×3.00	1	17,000円	—	—	2018/10/20

※業種によっては規制がある場合がございますので、事前にご相談ください。

☆1基でも半額媒体(月額定価より半額になります)

四街道駅 上りホーム サインボード (0626-07-B02)

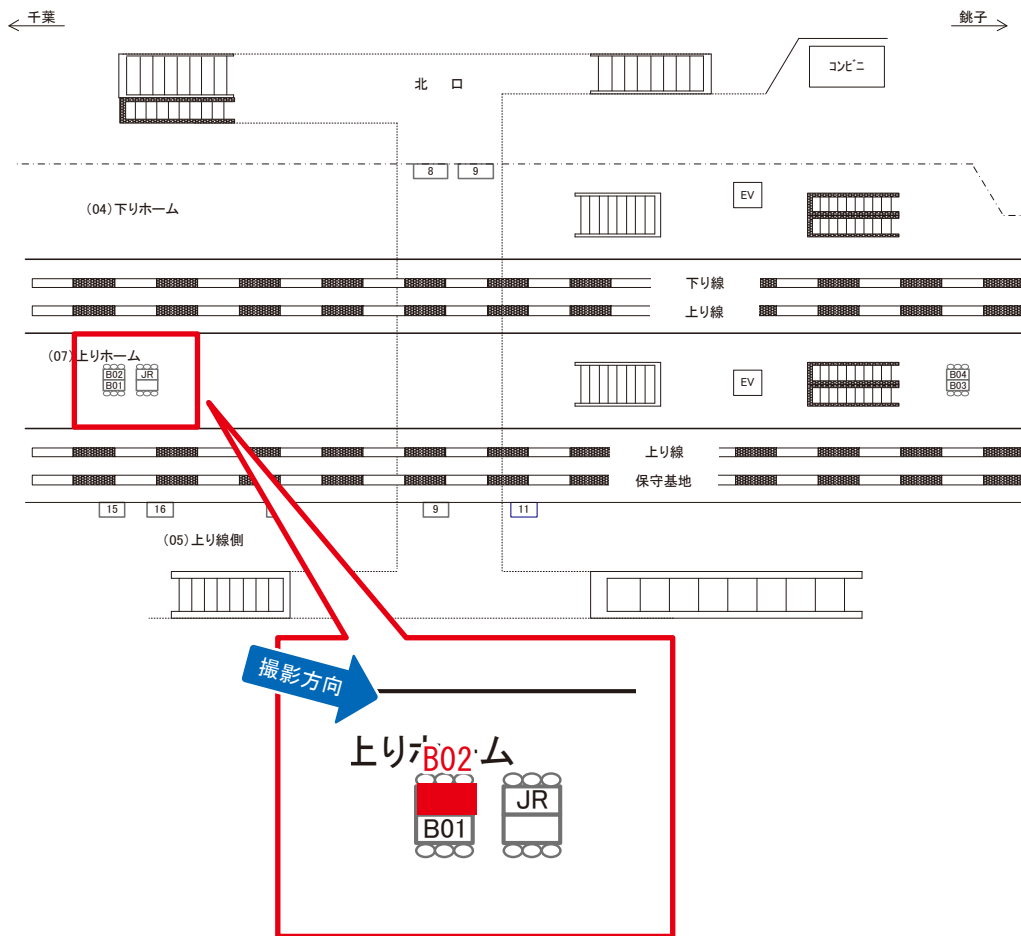

B01 と B02 両面販売

媒体番号	駅	場所	サイズ(H×W)	面数	月額定価	電気料金	点灯	返還日
0626-07-B02	四街道	上りホーム	0.72 × 3.00	1	17,000円	—	—	2018/10/20

※業種によっては規制がある場合がございますので、事前にご相談ください。

☆1基でも半額媒体 (月額定価より半額になります)

四街道駅 自動改札上 サインボード (0626-08-002)

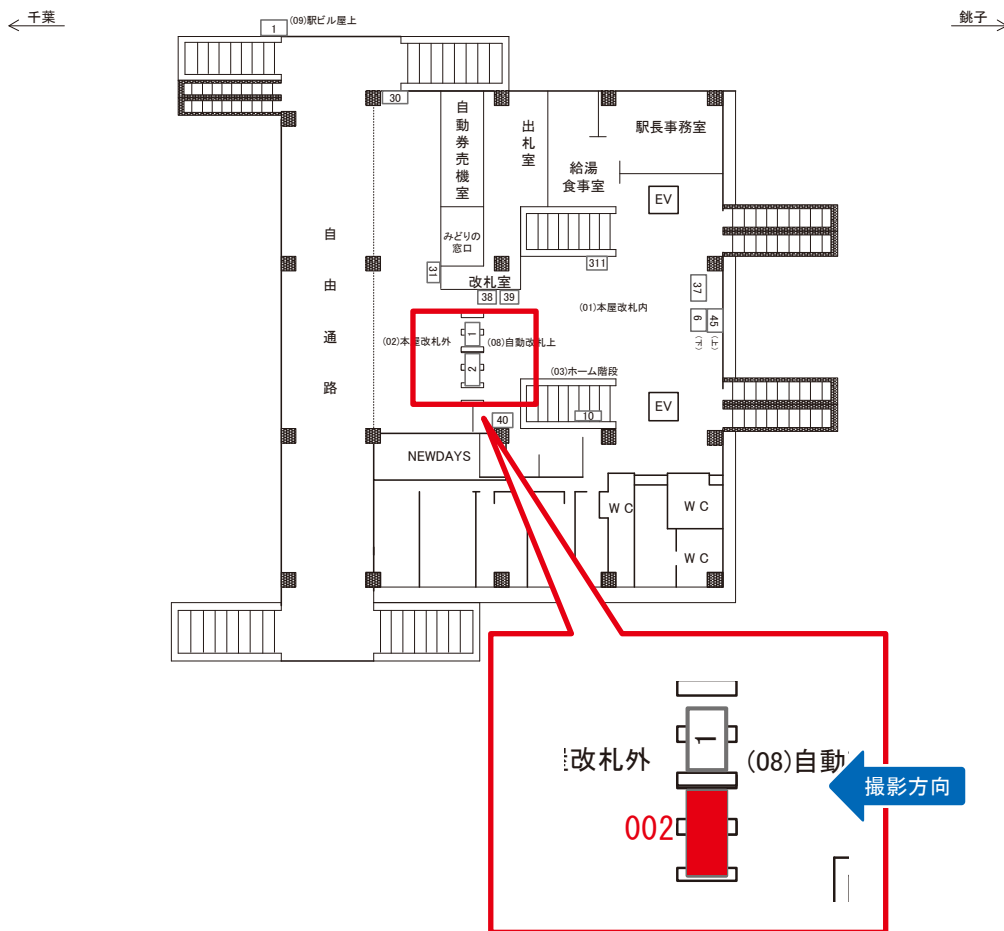

媒体番号	駅	場所	サイズ(H×W)	面数	月額定価	電気料金	点灯	返還日
0626-08-002	四街道	自動改札上	0.80×1.50	1	50,400円	2,450円	—	2021/09/10

※業種によっては規制がある場合がございますので、事前にご相談ください。

☆3基以上申込で半額媒体(月額定価より半額になります)